



# POLE ESPOIR BASEBALL MONTPELLIER OCCITANIE



Joan Soriano  
photography



# QU'EST-CE QU'UN PÔLE ESPOIR ?

C'est un centre d'entraînement permanent qui s'inscrit dans le Projet de Performance Fédéral (PPF) de la Fédération Française de Baseball et Softball (FFBS).

Anciennement Centre d'Entraînement Régional, le Pôle Espoir de Montpellier a été labellisé en 2011. Il est conçu pour permettre aux sportifs ayant un potentiel et à ce titre, inscrits sur les listes ministérielles de Haut Niveau, de bénéficier en même temps de très bonnes conditions de réussite sportive, de conditions très adaptées pour poursuivre avec succès leur scolarité et leur construction citoyenne.

L'objectif étant d'atteindre le meilleur niveau possible par l'accession au Pôle France de Toulouse, aux équipes de France jeunes, et aux clubs Elite.





# RÉPARTITION DES STRUCTURES DE HAUT NIVEAU DE LA FFBS

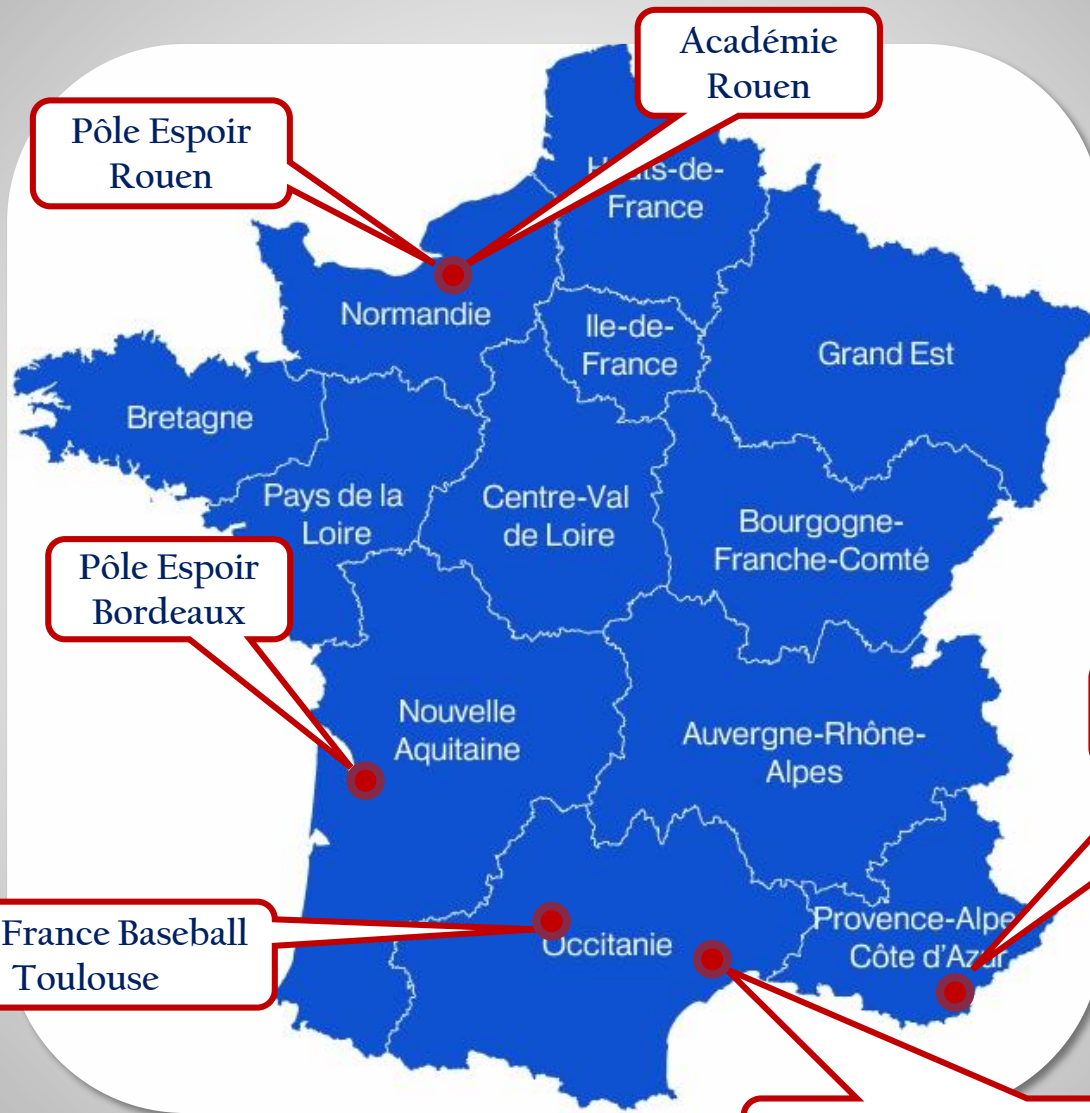



# LE PÔLE ESPOIR DE MONTPELLIER



LIGUE OCCITANIE DE BASEBALL SOFTBALL & CRICKET



Le Pôle Espoir de Montpellier est administré par la Ligue Occitane de Baseball, Softball et Cricket (LOBSC).

Son siège est situé à la Maison Régionale des Sports, 1039 rue Georges Méliès à Montpellier.



La structure d'accueil est le CREPS de Montpellier.

Le CREPS accueille les sportifs et les accompagne dans leur « triple projet ».

En dehors des qualités d'hébergement et restauration, il assure un suivi scolaire et médical.



Montpellier et sa Métropole sont depuis plus de 30 ans une place forte du Baseball et du Softball en France. Aujourd'hui plus que jamais, avec notamment:

- ❖ 4 équipes métropolitaines évoluant en championnats D1
- ❖ Des relations fructueuses avec les institutions locales, comme par exemple la présence de l'Institut National de Formation Baseball et Softball (INFBS), la création du premier terrain de baseball 5 sur le site du CREPS ou la présence de la spécialité Sports de Battes par l'Université.





# DÉPARTEMENT DE LA PERFORMANCE SPORTIVE

Le Département de la Performance Sportive (DPS), en relation avec le coordonnateur de Pôle, structure les moyens mis en œuvre par le Creps pour optimiser l'environnement du sportif.



**Nicolas MENNETREY**

Responsable de la vie quotidienne  
et de l'internat



**Jean-Christophe AUBIN**

Responsable du DPS



**Christine BENEDETTI**

Responsable de la scolarité  
Collège et Lycée



**Jeannine MOUTACHI**

Assistante administrative  
Médical et Paramédical



**Léa MARCHADIER**

Chargée de mission  
Post bac et parcours particuliers



**Marie SADOURNY**

Assistante Administrative  
Scolarité et restauration



**Saliha BERKANE**

Assistante administrative  
Gestion des sorties



# LE TRIPLE PROJET

## Objectif prioritaire de la structure

- **SCOLAIRE**

- ❖ 3 collèges partenaires proposent un emploi du temps aménagé (Collèges Camille Claudel, Jeu de Mail et Françoise Combes)
- ❖ 2 Lycées partenaires proposent un emploi du temps aménagé (Lycée Mermoz et Françoise Combes)

Un responsable de suivi scolaire, du Département de la Performance Sportive, est chargé de faire le lien entre l'établissement, l'entraîneur et les parents. Il se rend plusieurs fois par semaine dans les établissements pour rencontrer le corps pédagogique.

A la fin de chaque trimestre est tenu un conseil de Pôle au cours duquel une évaluation générale est effectuée pour chaque sportif selon 3 domaines : sportif, scolaire et vie au Creps. Ce bilan est transmis aux parents.

Selon les résultats scolaires du 1er trimestre, des cours de soutien et des aides aux devoirs peuvent être mis en place dans les matières concernées. Un suivi plus important est effectué à l'approche des échéances importantes (Baccalauréat, Brevets des collèges...)

# LE TRIPLE PROJET

## Objectif prioritaire de la structure

### • SPORTIF

- ❖ 5 entraînements hebdomadaires
- ❖ 2 séances de préparation physique et athlétique
- ❖ 25 à 30 matchs annuels
- ❖ Rencontres contre les équipes Régionales
- ❖ Interpôles à Bordeaux (Octobre)
- ❖ Tournée à Barcelone (Novembre)
- ❖ BEST - Tournoi International du Pôle Espoir (Mars)
- ❖ Saison régulière avec les clubs (à partir de Mars)
- ❖ Interpôles à Clermont-Ferrand (Mai)



# LE TRIPLE PROJET

## Objectif prioritaire de la structure

### • MEDICAL

- ❖ Un médecin généraliste à proximité du Creps assure le suivi des « maladies courantes ».
- ❖ Un médecin référent assure le Suivi Médical Règlementaire (SMR) et la gestion traumatologies (fractures, tendinites...).
- ❖ 2 kinésithérapeutes, spécialisés dans le baseball, assurent un suivi hebdomadaire des sportifs.
- ❖ 1 psychologue assure les entretiens annuels obligatoires et propose un suivi individuel si nécessaire.
- ❖ Un suivi diététique et une préparation mentale sont également proposés au sein du Pôle Espoir.



Chaque athlète entrant au CREPS est soumis à la réglementation des sportifs de Haut Niveau quant au suivi médical réglementaire. Ce suivi médical est régi par les articles L.3621-2 et R.3621-3 du code de la santé publique et vise à assurer au mieux la préservation de la santé des sportifs au regard de leur pratique intensive. La liste des examens à effectuer se trouve dans le dossier d'inscription envoyé par le CREPS.





# L'ENCADREMENT PERMANENT



**COACH OZANICH**  
Pitching coach

- ❖ Joueur DI - MUC Barracudas
- ❖ International A
- ❖ Coach - MUC Barracudas



**COACH MAYEUR**  
Coordonnateur

- ❖ Manager General - MUC Barracudas
- ❖ Head coach - Division I MUC Barracudas
- ❖ Manager - Equipe de France Baseball 15U



**COACH MELEY**  
Pitching coach

- ❖ Ex joueur DI, International A
- ❖ Coach - MUC Barracudas
- ❖ Coach - LOBSC

# L'ENCADREMENT PONCTUEL



**COACH BONHAURE**

- ❖ Ex joueur Pôle Espoir Montpellier
- ❖ Coach / Joueur - MUC Barracudas
- ❖ Coach - LOBSC



**COACH FACHAN**

- ❖ Ex Joueur DI - MUC Barracudas
- ❖ Coach Sportif



**COACH FELICES**

- ❖ Ex joueur DI, International A
- ❖ Coach - MUC Barracudas
- ❖ Coach - LOBSC

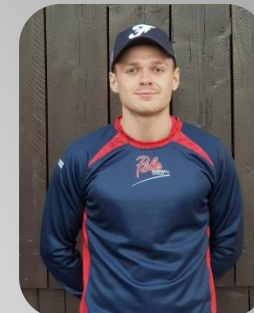

**COACH FOREST**

- ❖ Prép physique - MUC Kayak polo
- ❖ Prép Physique - Palavas Rugby
- ❖ Coach Sportif



**COACH MILLIO**

- ❖ Ex International A
- ❖ Ex coach EDF de Baseball
- ❖ Ex Entraîneur CNHN Baseball



**COACH BROSSIER**

- ❖ Ex Joueur DI - MUC Barracudas
- ❖ Coach 18U/DI - MUC Barracudas



**COACH BIDAUT**

- ❖ Joueur Entraîneur - VDG Renards
- ❖ Ex boxeur professionnel



**COACH PAQUIER**

- ❖ Ex Joueur DI - MUC Barracudas
- ❖ Coach 15U - MUC Barracudas
- ❖ Coach - LOBSC

# L'ENCADREMENT PRÉPARATEURS PHYSIQUES



**COACH GAYAUD**

Préparation physique et athlétique

- ❖ Préparateur Physique - MUC Barracudas
- ❖ Préparateur Physique - EDF Baseball Senior
- ❖ Coordinateur Préparation Physique FFBS



**COACH SOHIER**

Master I

Entraînement et Optimisation de la  
Performance Sportive  
STEP



**COACH SIMONOVICI**

Master I

Entraînement et Optimisation de la  
Performance Sportive  
STEP



**COACH ROUSSET**

Master I

Entraînement et Optimisation de la  
Performance Sportive  
STEP



# L'ENCADREMENT PÔLE SANTE



**STEPHANE FERNANDEZ**  
Kinésithérapeute

- ❖ DI MUC Barracudas
- ❖ Pôle Espoir Basket Montpellier



**DOUGLAS LEVY BIAU**  
Médecin du sport

- ❖ DI MUC Barracudas
- ❖ Pôle Espoir Basket Montpellier



**VALENTIN MASSE**  
Kinésithérapeute

- ❖ DI MUC Barracudas
- ❖ FFBS - EDF Baseball 15U
- ❖ Equipe de France Boxe Anglaise



**ROMAIN THOMAS**

Préparateur mental, Diététicien

- ❖ DI MUC Barracudas
- ❖ FFBS - EDF Baseball 15U
- ❖ MMHC Vipers, EDF Beach Volley

L'encadrement est assuré par Coach MAYEUR, Coordonnateur et Head Coach, assisté par Coach MELEY et Coach OZANICH.

Les entraînements durent de 12 à 16 heures par semaine. Ils s'effectuent tous les jours sur le terrain de Montpellier ou au CREPS.

Par ailleurs, d'autres entraîneurs interviennent ponctuellement durant l'année.



Greg Hamilton Baseball Park - Terrain des Barracudas

Dès le printemps, les joueurs sont mis à disposition de leur club, chaque week-end, pour participer aux championnats régionaux ou nationaux.



La programmation et le suivi sont assurés par Coach GAYAUD, Expert en préparation physique de la FFBS et Préparateur physique Equipe de France senior.

Coach GAYAUD est assisté par une équipe de préparateurs physiques diplômés et compétents. Les Coaches SOHIER, ROUSSET et SIMONOVICI ont pu apporter aux jeunes athlètes du Pôle Espoir leur expérience et leurs compétences. En musculation, des groupes de travail sont effectués suivant les capacités physiques et phases de développement des jeunes. L'évolution du joueur déterminera sa capacité à travailler dans le groupe supérieur.

L'objectif est d'accompagner au plus juste chaque joueur pour lui permettre de devenir le meilleur athlète possible.

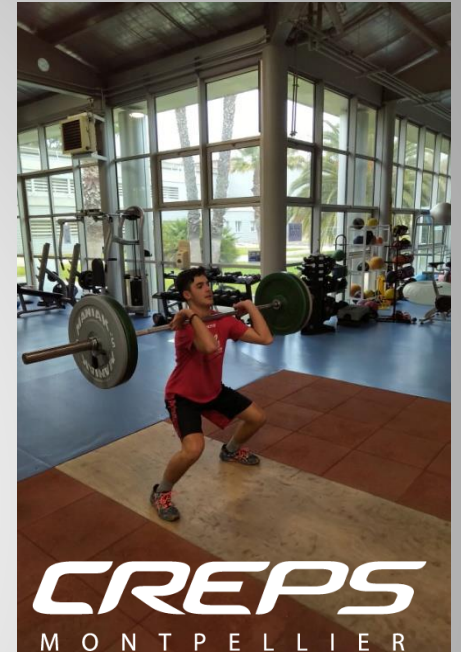



# PROMOTION 2020-2021



Eloi BAISSÉ DEPONTIEU  
Colombier Saugnieu Bats



Mathis BAUSSET  
Paris UC



Kylian BERNARDELLI  
Nice Cavigal



Dorian BOUNIOL  
Vallée du Gapeau Renards



Matéo BROUILLET  
Beaucaire Chevaliers



Ben COUVREUR  
Nice Cavigal



Thibaut DUROUX  
Montpellier Barracudas



Théo GARCIA  
Clapiers Jacou Rabbits



Kiyoshi GRISOT GARBACZ  
Montigny Cougars



Lucio KEURINCK  
Montpellier Barracudas



Ethan LEQUEUX  
Paris UC



# PROMOTION 2020-2021



Quentin LESFARGUES  
Clapiers Jacou Rabbits



Milan MORAND  
Montpellier Barracudas



Yanis MOUNCHIT  
Nice Cavigal



Liam NAVARRO  
Beaucaire Chevaliers



Jordan OUANYOU  
Paris UC



Téo PAQUIER  
Montpellier Barracudas



Alexandre RAUX  
Beaujolais WISPS



Guillaume SAUCIER  
Montpellier Barracudas



Liam TRANBARGER  
Clapiers Jacou Rabbits



Lorian TRANBARGER  
Clapiers Jacou Rabbits



Nolan ZARA  
Montpellier Barracudas





*Qu'est-ce qu'un Partenaire d'Entraînement du Pôle Espoir?*

Créé en septembre 2014 au Pôle Espoir de Montpellier, le statut de Partenaire d'Entraînement est proposé à certains joueurs ayant intégré un collectif EDF Jeune (12U-15U) ou détecté lors de sélections en Pôle Espoir ou Equipe Nationale.

Le Pôle Espoir de Montpellier propose donc d'accompagner ponctuellement des joueurs dont le potentiel a été reconnu, à l'occasion de différents regroupements étalés tout au long de l'année et organisés sur place.

Lors de ces regroupements, les Partenaires d'Entraînements intègrent le groupe du Pôle Espoir pour la journée ou le week-end, et participent aux entraînements ou à la compétition avec l'équipe. Les Partenaires d'Entraînements peuvent également être invités suivant leur âge et leur niveau à d'autres compétitions avec le Pôle Espoir...



# BEST

## Baseball European Spring Training



### Classement BEST 2019

- 1- Montpellier Academy
- 2- Amsterdam Academy
- 3- Bordeaux Academy
- 4- Montpellier Barracudas



- Le BEST est une période de 3 semaines pendant laquelle 2 ou 3 tournois sont organisés. Ainsi en 2019 :
- La semaine 1 se tenait un tournoi international 15U comprenant 5 équipes dont les Partenaires d'Entraînement.
  - La semaine 2 était réservée aux équipes de D1 et servait de préparation finale à leur saison.
  - La semaine 3, destinée au Pôle Espoir, regroupait 3 académies Européennes et les 18U de Montpellier.



La Ligue Occitanie et la Fédération Catalane de Baseball entretiennent depuis de nombreuses années de bonnes relations. La proximité favorise ainsi les échanges entre les équipes.



Le Pôle Espoir profite de ces ententes pour effectuer une tournée par an autour de Barcelone (Novembre). Les équipes rencontrées proposent un niveau de jeu très intéressant dans des infrastructures de qualité internationale !



❖ Quelques chiffres:

Depuis sa création le Pôle Espoir a formé 131 joueurs.

Sur ses 131 sportifs venant de 27 clubs différents :

- 39 auront intégré le Pôle France.
- 62 auront joué sous les couleurs d'une équipe de France Jeune.
- 16 auront joué sous les couleurs de l'équipe de France Universitaire.
- 11 auront joué sous les couleurs de l'Equipe de France Senior.
- 56 auront joué en lère division.
- 17 auront intégré une université aux Etats-Unis avec bourse d'étude partielle ou complète.

- Destination Pôle France:

Sur la promotion 2020-2021, le Pôle Espoir de Montpellier et son programme de Partenaires d'Entraînement sont les plus représentés :

- 8 polistes ont fait leur classe à Montpellier
- 9 ont participé au programme des Partenaires d'Entraînement.

❖ Destination outre atlantique:

Suivi de l'évolution des joueurs post Bac:

- Nolan SOLIVERES	(2011-2012)	Webber International University (Floride)
- Neven DOMINGUEZ	(2013-2014)	Diamants de Quebec (Canada).
- Mael ZAN	(2013-2015)	Frontier Community College (Illinois).
- Paolo BROSSIER	(2014-2016)	Middle Georgia State College (Géorgie).
- Nathan LELLOUCHE	(2014-2019)	Diamants de Quebec (Canada)
- Nicolas KHOURY	(2014-2017)	Frontier Community College (Illinois)
- Luc POLIT	(2014-2019)	Ventura College (Californie)
- Ismail PONTIAC	(2015-2016)	Cochise College en (Arizona).
- Lilian AMOROS	(2015-2017)	Clarendon College (Texas)
- Fabian KOVACS	(2016-2017)	Hillsborough College (Floride)
- PE PLANES	(2016-2017)	Clarendon College (Texas)
- Julien MONKS	(2017-2018)	Ventura College (Californie)
- Yoan ANTONAC	(2012-2015)	Philadelphia Phillies (Pennsylvanie).





**Nolan SOLIVERES**  
Webber Int. University (Floride)



**Paolo BROSSIER**  
Middle Georgia State (Georgie)

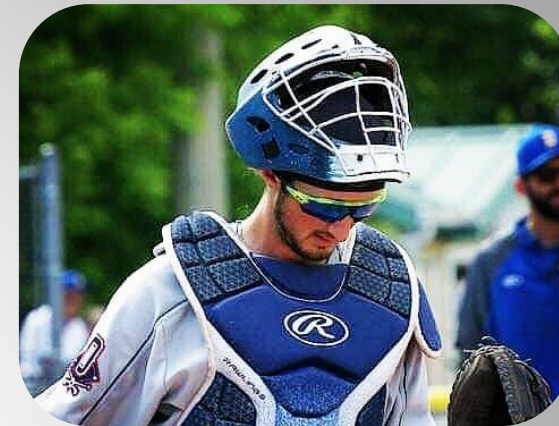

**Neven DOMINGUEZ**  
CEGEP Garneau (Quebec)



**Ismail PONTIAC**  
Cochise College (Arizona)



**Yoan ANTONAC**  
Philadelphia Phillies MILB (Floride)



**Nathan LELLOUCHE**  
CEGEP Garneau (Quebec)

# COMMENT INTÉGRER LA STRUCTURE ?

- ❖ Sélection : journée de sélection le mercredi 14 avril.

Le matin, visite du CREPS, rencontre avec les responsables du DPS (en fonction de la situation sanitaire).  
L'après midi, évaluation des joueurs sur le terrain de Montpellier (tests physiques et techniques).

- ❖ Préinscription : [Site officiel Pôle Espoir Baseball Montpellier - Intégrer le Pôle/](#)

- ❖ Pour toutes informations complémentaires, n'hésitez pas à joindre Jean-Michel MAYEUR

- Par mail : [jm.mayeur@poleespoirbaseball-montpellier.com](mailto:jm.mayeur@poleespoirbaseball-montpellier.com)
- Par téléphone : 06 99 55 60 63
- Par courrier : Pôle Espoir Baseball Montpellier LOBSC  
Domaine Municipal de Veyrassi  
Rue des 4 vents  
34090 Montpellier



- ❖ Réseaux sociaux

-  Page facebook : [poleespoirbaseballmontpellier](#)

-  Instagram : [poleespoirbaseballmontpellier](#)

-  Youtube : [Teaser Pôle Espoir Baseball Montpellier 2020 \(Arth Creative\)](#)



# UN ENSEMBLE DE PARTENAIRES

